Entre-Nous

VOLUME 29 N° 08
Septembre 2019

DATE DE TOMBÉE : 20 septembre 2019

Services municipaux

www.saint-isidore.net
info@saint-isidore.net

Adm. municipalité : 418 882-5670
Télécopieur : 418 882-5902
Services d'urgence : 911
(incendie, ambulance et police)
Cellulaire : *4141
Aréna : 418 882-5130
www.facebook.com/municipalite.Saint.Isidore.beauce

Heures d'ouverture

BUREAU MUNICIPAL
Lundi au vendredi : 8 h à 12 h et 13 h à 16 h
Prochaine séance du conseil :
Lundi 7 octobre 2019 à 20 h

BIBLIOTHÈQUE LAURETTE-NADEAU-PARENT
Mardi : 13 h à 15 h
Jeudi : 18 h à 20 h
Vendredi : 18 h à 20 h
Samedi : 9 h à 11 h 30
Dimanche : 10 h à 11 h 30

PUBLICATION ET ACHAT DE PUBLICITÉ
Faites parvenir le tout à Catherine Parent par courriel à : cparent@saint-isidore.net ou appelez au 418 882-5670 poste 321

À l'intérieur...

- ***Dépôt collectif de résidus verts de nouveau disponible pour vous jusqu'à la fin octobre. Voir p. 5***
- ***Toute la population est conviée à la Fête reconnaissance des nouveaux résidents dimanche le 8 septembre dès 11 h ! Soyez de la fête ! Spectacle, maquillage, maïs, hot dog et breuvage seront offerts gratuitement à tous ! Voir p. 14***
- ***Prenez part aux Journées de la culture vendredi le 27 septembre de 18 h à 20 h sous le thème de « La rencontre ». Voir p. 16***
- ***La programmation des loisirs automne 2019 est lancée, vous y trouverez si ce n'est pas déjà fait, de tout pour vous divertir, bouger, sociabiliser, bref aucune excuse pour s'ennuyer ! Voir p. 16***

SAINT-ISIDORE

Entre-Nous

Sommaire

Mot de Marc-Antoine . . . page 02
Nouvelles municipales . . page 03
Environnement . . . . . page 05
Tel-Écoute . . . . . page 05
Gaspillage alimentaire . . page 06
Cercle de fermières . . . . . page 07
Fadoq . . . . . page 08
Sécurité incendie . . . . . page 09
ViActive . . . . . page 10
CISSS . . . . . page 10
Chevaliers de Colomb . . . page 10
C.A.P. . . . . page 11
Chat-Écoute . . . . . page 12
Politique Familiale . . . . page 14
Centre municipal . . . . . page 15
Souper Bénéfice . . . . . page 15
Comité des loisirs . . . . . page 16
Journées de la culture . . . page 16
Marché de Noël . . . . . page 17
Le Sillon . . . . . page 17
MRC de la N-B . . . . . page 18
Corps de cadets . . . . . page 19
Patinage artistique . . . . . page 19
Bibliothèque . . . . . page 20
Remerciement . . . . . page 21
Maison des Jeunes . . . . . page 21
Annonces classées . . . . . page 22
Gîte de St-Isidore . . . . . page 22

Mot de Marc-Antoine Tremblay

Bonjour chers Isidorois et chères Isidoroises,

Je me présente Marc-Antoine Tremblay en tant que nouveau directeur général et secrétaire-trésorier par intérim de votre municipalité. J'occupais, depuis le 22 mai dernier, le poste de directeur général adjoint en intégration. Je remplace Mme Louise Trachy, en poste depuis 1999, qui a donné un peu plus de 20 années de bons et loyaux services. Il est donc sans dire que la barre a été fixée très haute!

Voici en quelques phrase, mon cheminement professionnel qui m'a amené jusqu'ici. J'ai complété un Baccalauréat en économie et politique sur une période de trois ans à l'Université Laval après avoir grandi dans la belle région de Québec. Ma vie professionnelle a débuté au Saguenay–Lac-Saint-Jean après un déménagement de plus de 250 kilomètres. J'ai occupé mon premier emploi au Gouvernement du Québec où j'agissais à titre d'économiste. J'ai par la suite développé mes compétences en comptabilité et réalisé diverses formations. En 2015, mes nouvelles compétences m'ont permis de postuler au titre de directeur de service du développement économique dans une municipalité régionale de comté. J'ai occupé ce poste durant un peu plus de quatre années. Ces diverses expériences m'ont permis de rencontrer de nombreux entrepreneurs mais également des politiciens de tous les niveaux.

Après toutes ces années loin de ma région natale, j'ai décidé de me rapprocher de chez moi, mais également de ma famille. Ainsi, grâce à mon nouveau poste, j'aurai l'opportunité de pouvoir servir les citoyens et de contribuer au développement de leur environnement tout en demeurant à proximité des êtres chers. Pour conclure, j'espère vous rencontrer et discuter avec vous tous afin de mieux connaître votre municipalité, mais également pour mieux connaître chacun d'entre-vous. Je tenterai, au cours des prochaines années, de répondre au mieux aux demandes citoyennes afin de vous rendre la vie plus agréable.

Encore une fois merci et au plaisir de vous rencontrer.

Marc-Antoine Tremblay
Directeur général et secrétaire-trésorier par intérim

CONCEPTION GRAPHIQUE ET IMPRESSION

Nouvelles municipales

Cueillette des ordures ménagères

Septembre						
D	L	M	M	J	V	S
1	2	3		5	6	7
8	9	10	11	12	13	14
15	16	17		19	20	21
22	23	24	25	26	27	28
29	30					

Séances des mois de juillet et août 2019

Les décisions suivantes découlent de la séance ordinaire du 2 juillet 2019

Autorisations accordées, avec ou sans frais, incluant les taxes s'il y a lieu :

- 50,00 $ pour 2 bons d'achats de 25,00 $ chacun au Dépanneur Porte de la Beauce et au Dépanneur Quatre-Chemins pour tirage parmi les bénévoles raccompagnateurs lors de la fin de semaine de l'Expo agricole ;
- 6 000,00 $ au Comité de la Politique familiale et des aînés pour l'organisation d'une fête foraine le 8 septembre 2019 afin de souhaiter la bienvenue aux nouveaux résidents ;
- 1 707,38 $ au directeur des travaux publics par intérim pour le nettoyage des postes de pompage ;
- 1 149,75 $ à SNC Lavalin inc. afin d'effectuer des tests de laboratoire dans le projet du rang de la Rivière.

Demande adressée au gouvernement du Québec de retenir la proposition de TELUS dans son intégralité afin de soutenir adéquatement le déploiement de l'accès à l'Internet haute vitesse et des services mobiles sur l'ensemble du territoire de la MRC de La Nouvelle-Beauce.

Intérêt de la municipalité de Saint-Isidore pour l'ajout de 3 places supplémentaires sur le territoire dans le cadre du nouveau « Programme de supplément au loyer (PSL)-urgence » et consentement à assumer 10% de la différence entre le loyer réellement payé considérant le montant plafond autorisé par la SHQ.

Retienne les services de Omnivigil Solutions pour l'implantation d'un système de télécommunication permettant de rejoindre rapidement la population lors de situations d'urgence au coût de 4 483,60 $ pour l'année 2019 et 3 104,19 $/année pour 2020 et 2021.

Avis de motion est déposé par Hélène Jacques, conseillère de la municipalité de Saint-Isidore, qu'il sera présenté pour adoption à une séance subséquente, le règlement no 328-2019 portant sur la production et la transformation de cannabis en zone agricole et modifiant le règlement de zonage no 160-2007 et ses amendements.

Demande une nouvelle prolongation de 24 mois, soit jusqu'au 21 juillet 2021, pour répondre à l'avis préalable de contribution financière à titre de compensation émis le 20 décembre 2018 par le ministère de l'Environnement et de la Lutte contre les changements climatiques dans le projet « Travaux d'enrochement du talus de la rivière Le Bras - Municipalité de Saint-Isidore ».

Acceptation des coûts additionnels de 11 497,50 $, lesquels seront imputés aux parties proportionnellement à l'engagement des partenaires dans le projet de réfection d'un tronçon du rang Saint-Pierre nord situé entre la limite de Saint-Isidore et la route Saint-Christophe à Saint-Anselme.

Mandat à Blanchette Vachon, s.e.n.c.r.l. afin de vérifier la reddition de compte de la municipalité, pour la période du 1er janvier 2014 au 31 décembre 2018, dans le cadre de la Taxe sur l'essence du Québec (TECQ), au taux horaire de 109,23 $, incluant les taxes.

Autorise l'envoi au ministère des Affaires municipales et de l'Habitation de la programmation de travaux no 1 dans le but de recevoir la contribution gouvernementale qui a été confirmée dans le cadre de la Taxe sur l'essence du Québec (TECQ) 2019-2023.

Mandat au ministre des Finances pour recevoir et ouvrir les soumissions lors de financement et/ou refinancement de règlements d'emprunt.

Louise Trachy, g.m.a.
Directrice générale
et secrétaire-trésorière

Les décisions suivantes découlent de la séance ordinaire du 5 août 2019

Autorisations accordées, avec ou sans frais, incluant les taxes s'il y a lieu :

- 115,00 $ pour la participation du directeur général adjoint et secrétaire-trésorier adjoint au colloque de la zone Beauce-Côte-Sud de l'Association des directeurs municipaux du Québec, les 11 et 12 septembre 2019 à Lévis ;
- 11 403,26 $ au directeur des travaux publics par intérim pour divers travaux et achats, tels calibration des pompes, nettoyage de fossés et signalisation ;
- 1 259,87 $ à Papillon Skate Parc inc. relativement à l'agrandissement de la dalle de béton dans le projet de skate parc à la Maison des Jeunes ;
- 4 621,37 $ au directeur du service incendie pour divers travaux et achats, tels pièces de remplacement sur l'autopompe, extincteur portatif à poudre, aménagement de la remorque, station de calibration, détecteur 4 gaz ;

Augmentation du budget de 500,00 $ relativement à l'achat de couches lavables pour enfants, pour un montant annuel totalisant 1 000,00 $.

Développement résidentiel - nouveaux secteurs - phase 1

- acceptation du plan de lotissement préparé par Arpent-Expert inc. ;
- demande de soumissions par appel d'offres public dans un système électronique et dans un journal diffusé sur le territoire pour les travaux de construction ;
- autorisation au directeur des travaux publics par intérim à effectuer les démarches appropriées relatives à l'implantation des services publics ;
- 17 656,30 $ à Expert-Expert inc. pour la réalisation du plan cadastral et l'opération de piquetage ;
- 619,00 $ pour l'acquisition d'une partie du lot 3 634 631 d'une superficie de 141 pieds carrés
- 3 000,00 $ pour le profilage de fossés par des entrepreneurs locaux ;
- engagement auprès du ministère de l'Environnement et de la Lutte contre les changements climatiques à entretenir les ouvrages de gestion des eaux pluviales et à tenir un registre d'exploitation et d'entretien du bassin de rétention.

Eau potable

- 14 716,80 $ à PGA Experts inc. à procéder à une expertise sur le traitement de l'eau potable ;
- 22 451,38 $ au directeur des travaux publics par intérim pour divers achats et/ou travaux, tels location d'un dulcomètre, acquisition d'une sonde, renouvellement de la licence Team Viewer, achat de chlore en baril, ajout d'un analyseur de chlore.

Motion de félicitations au comité, aux bénévoles et partenaires qui ont collaboré à la 37e édition de l'Expo St-Isidore / Bassin de la Chaudière, laquelle avec sa programmation diversifiée, ses nouveautés et la belle température, a permis à des milliers de visiteurs de profiter pleinement de cet événement.

Les décisions suivantes découlent de la séance extraordinaire du 12 août 2019

Avis de motion déposé par Hélène Jacques, conseillère de la municipalité de Saint-Isidore, qu'il sera présenté pour adoption à une séance subséquente, le règlement no 329-2019 décrétant un emprunt et des dépenses de 1 699 700 $ relatif à des travaux d'infrastructures pour la phase 1 du développement résidentiel - nouveaux secteurs.

Les décisions suivantes découlent de la séance extraordinaire du 15 août 2019

Adoption du règlement no 329-2019 décrétant un emprunt et des dépenses de 1 699 700 $ relatif à des travaux d'infrastructures pour la phase 1 du développement résidentiel - nouveaux secteurs.

Marc-Antoine Tremblay,
Directeur général adjoint
et secrétaire-trésorier adjoint

AVIS PUBLIC

EST PAR LES PRÉSENTES DONNÉ

par la soussignée, Louise Trachy, directrice générale et secrétaire-trésorière de la susdite municipalité

QUE :

Lors de la séance du 2 juillet 2019, le conseil municipal a adopté les projets de règlements suivants:

Règlement no 326-2019 portant sur la volumétrie des bâtiments résidentiels (toits plats) et modifiant le règlement de zonage no 160-2007 (175-2007, 181-2008, 182-2008, 202-2009, 209-2010, 212-2010, 217-2010, 221-2011, 223-2011, 230-2012, 231-2012, 233-2012, 234-2012, 245-2013, 252-2013, 256-2014, 259-2014, 261-2014, 262-2014, 263-2014, 264-2014, 270-2015, 272-2015, 275-2015, 280-2016, 281-2016, 287-2016, 290-2016, 291-2016, 297-2017, 298-2017, 300-2017, 302-2017, 303-2017, 309-2018, 311-2018, 313-2018, 315-2018, 316-2018 et 325-2019)

Règlement no 328-2019 portant sur la production et la transformation de cannabis en zone agricole et modifiant le règlement de zonage no 160-2007 (175-2007, 181-2008, 182-2008, 202-2009, 209-2010, 212-2010, 217-2010, 221-2011, 223-2011, 230-2012, 231-2012, 233-2012, 234-2012, 245-2013, 252-2013, 256-2014, 259-2014, 261-2014, 262-2014, 263-2014, 264-2014, 270-2015, 272-2015, 275-2015, 280-2016, 281-2016, 287-2016, 290-2016, 291-2016, 297-2017, 298-2017, 300-2017, 302-2017, 303-2017, 309-2018, 311-2018, 313-2018, 315-2018, 316-2018, 325-2019 et 326-2019)

Le conseil municipal tiendra une assemblée publique de consultation relative à ces règlements, le **lundi 7 octobre 2019, à 20 h**, à la salle du conseil située au 128, route Coulombe, Saint-Isidore.

Ces projets de règlements visent à modifier la volumétrie des bâtiments résidentiels afin de répondre aux normes pour la deuxième phase du Gîte de St-Isidore et à spécifier les normes relatives à la production et à la transformation de cannabis en zone agricole.

Une copie de ces règlements est disponible pour consultation au bureau municipal, situé au 128, route Coulombe, du lundi au vendredi, de 8 h à 12 h et de 13 h à 16 h.

DONNÉ À Saint-Isidore, ce quatrième (4e) jour du mois de juillet deux mille dix-neuf (2019).

Louise Trachy, g.m.a.
Directrice générale
et secrétaire-trésorière

Environnement

SAINT-ISIDORE, VILLE AMIE DES MONARQUES

Notre concours de photos se poursuit. Vos asclépiades se déploient pour accueillir les monarques qui y ont déposé leurs œufs, de belles chenilles s'en nourrissent, laissez-nous le plaisir de les admirer!

D'ici au 30 septembre, faites-nous parvenir vos meilleurs clichés de monarques, de chenilles, de cocons ou d'asclépiades à l'adresse suivante : **isid@reseaubibliocnca.qc.ca**. Veuillez inscrire votre nom et vos coordonnées complètes dans le courriel.

Veuillez également respecter les conditions suivantes :

- Prendre la photo à haute définition, minimum 5 mégapixels;
- L'enregistrer en format JPEG (haute qualité);
- Ne pas indiquer de date ou de nom sur la photo.

Le fait de participer au concours signifiera que vous acceptez que votre photo puisse être exposée dans des lieux publics de la municipalité ou publiée dans l'Entre-Nous.

Les meilleures épreuves seront agrandies en format 12 sur 18 et exposées aux Ateliers Hors Cadre et à la bibliothèque Laurette-Nadeau-Parent en vue d'un vote populaire.

Grâce au partenariat de la municipalité et des Ateliers Hors Cadre inc., la photo gagnante sera encadrée pour être exposée pendant quelques semaines. Elle sera ensuite remise au gagnant.

Les Ateliers Hors Cadre offrent également aux participants la chance de faire encadrer leurs images grâce à un forfait de groupe plus qu'intéressant. De plus amples renseignements seront transmis aux personnes concernées au moment opportun.

Au plaisir de recevoir vos belles photographies!

Guylaine Gravel

Dépôt collectif de résidus verts de nouveau disponible !

De nouveau disponible pour les mois de septembre et octobre.

Nous vous rappelons de ne mettre aucun déchet ou sac de plastique, seulement des sacs bruns de type kraft disponibles en quincaillerie ou encore mieux sans emballage directement dans le conteneur si vous avez la possibilité de le faire.

Une fois le conteneur plein, son contenu sera dirigé vers un centre de transformation en compost situé à Saint-Henri !

Les résidus verts acceptés

- Rognures de gazon (mais on vous encourage à les laisser sur votre terrain, ça nourrit le sol !)
- Feuilles mortes
- Résidus de taille de haie, de nettoyage de jardins, de plates-bandes, de potagers, d'arbres fruitiers, de préparation des semis, de plantation de désherbage et de tourbe
- Brindilles
- Écorces, copeaux, sciures de bois
- Branches (1 m de long et 5 cm de diamètre maximum)

REFUSÉS : résidus alimentaires, terre, pierre, souches et troncs d'arbre, litière d'animaux et plantes exotiques envahissantes (phragmite, berce du Caucase, renouée Japonaise, impatiente de l'Himalaya, salicaire pourpre).

Un geste tout simple aux multiples bienfaits pour nous et notre environnement tellement précieux !

Merci de votre participation et collaboration !

Catherine Parent

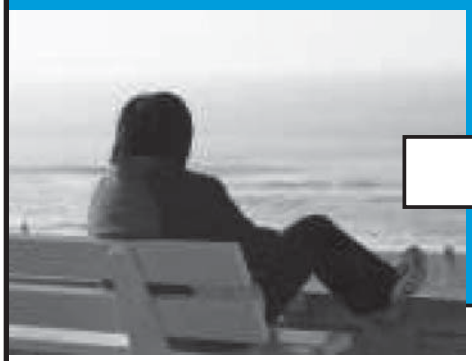

BESOIN DE PARLER À QUELQU'UN ?

Nous sommes là pour vous écouter

Ligne d'écoute confidentielle et anonyme

Du lundi au vendredi de 18h à 3h du matin
et les samedis et dimanches de midi à 3h du matin

Sans frais : 1 877 559 4095

Tel-Écoute DU LITTORAL

J'AIME MANGER pas gaspiller CANADA

PAR QUI LA NOURRITURE EST-ELLE GASPILLÉE?

47 % du gaspillage alimentaire, en termes de valeur des aliments, est fait par les citoyens à la maison.

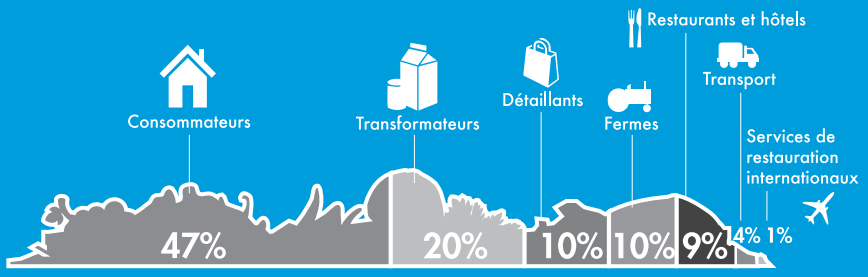

Source : *$27 billion revisited: The cost of Canada's annual food waste, VCM International, 2014* (uniquement en anglais)

QUELLE PART DES RÉSIDUS ALIMENTAIRES PEUT ÊTRE ÉVITÉE?

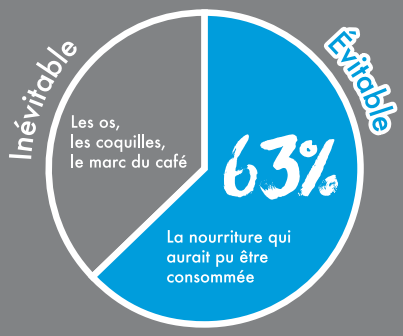

QUE GASPILLENT LES MÉNAGES CANADIENS?

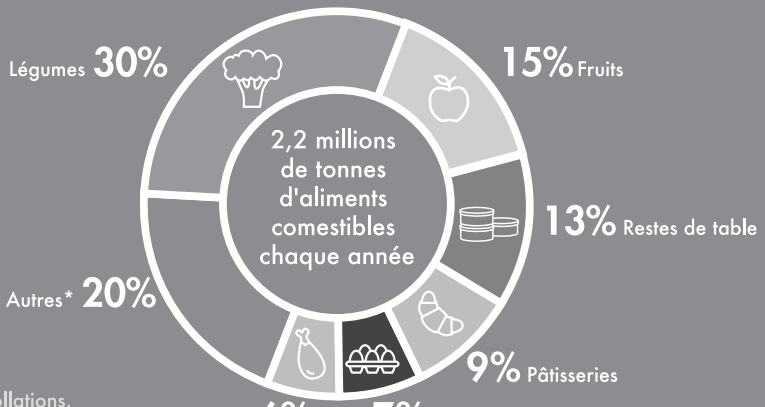

*comprend des collations, aliments de bases, boissons, desserts et de l'huile/graisse

Un ménage canadien moyen gaspille

de nourriture par année

Réduire

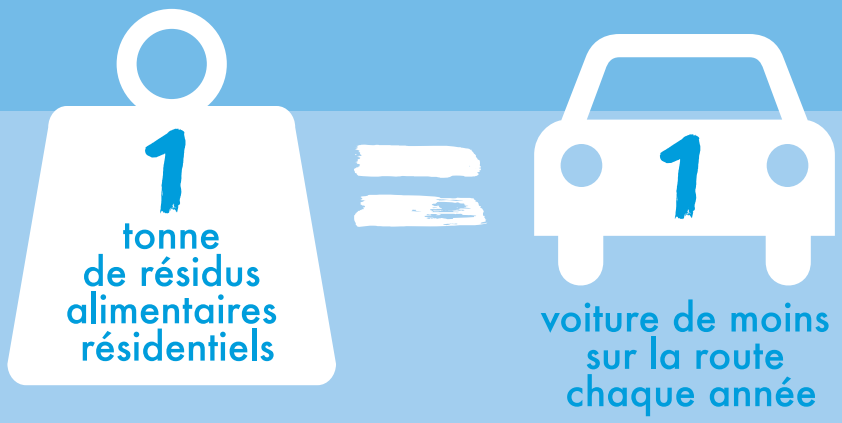

Chaque ménage perd en moyenne environ

par année en raison du gaspillage alimentaire.

www.jaimemangerpasgaspiller.ca

RECYC-QUÉBEC Québec

zéroDÉCHET LE CONSEIL NATIONAL ZÉRO DÉCHET

Cercle de Fermières

Comité Communications

Bonjour Amies Fermières,

Hé oui!! Nous avons eu un bel été ensoleillé... la température a été bénéfique et nous a donné de magnifiques fleurs et un potager bien garni...mais c'est si vite passé ! Les journées sont moins longues en clarté, les soirées deviendront plus fraîches, je pense bien que le tricot va redevenir populaire pour combler nos veillées...

Merci aux dames qui ont contribué à notre succès lors de l'EXPO SAINT-ISIDORE en juillet. Le kiosque était très représentatif du travail des Amies Fermières, Bravo.

Avec septembre, c'est la rentrée scolaire et aussi le début de notre nouvelle saison 2019-2020. Notre première réunion se fera mercredi le 11 septembre à 19 h au Centre municipal, à la salle Henriette-Giguère au 2e étage. Ce sera une rencontre amicale pour discuter de sujets très variés, pour connaitre et parler de thèmes, idées ou questions qui vous intéressent et qui vous tiennent à cœur.

Vous Mesdames, membre ou pas du Cercle de Fermières, vous êtes les bienvenues à nos réunions; prenez un moment pour vous, venez faire un brin de jasette entre dames... Si vous désirez devenir membre, il est encore temps de vous inscrire, le prix est de 30 $ pour 1 an et cela vous donne la possibilité de recevoir la revue L'ACTUELLE, revue remplie de trucs et sujets divers, de recettes, de patrons de couture et de tricot, etc. Venez-vous joindre à nous, apportez vos bonnes idées pour avoir une autre année bien remplie de belles activités.

Au plaisir de vous voir!

Hélène Jacques présidente et Comité Communications

Nos activités

27 septembre : **Le train animé des couleurs de Charlevoix** avec un repas à bord. Réservez tôt. Une dernière année de quatre heures de panoramas.

29 septembre : Au **Capitole**, le spectacle **« Une nuit sous les ponts de Paris »** inclus le transport en autobus scolaire, le repas et le spectacle.

Informations et réservations : Éliane 418 882-5905

Déneigement & Excavation

R.B.Q. # 8306-2281-56

INSTALLATEUR
Écoflo, Bionest,
Enviro Septic,
Hydro-Kinetic
et Conventionnel

RÉSIDENTIEL et COMMERCIAL
marteau hydraulique, drain de fondation
TRANSPORT terre - sable - gravier

Dave Labonté
418 882-6834

Brochu Asselin Lajeunesse, Notaires

Réseau Notarial Plus

Josianne Asselin | Karine Lavertu | Chantal Brochu | Annie Pelletier | Isabelle Lajeunese

17, route du Président-Kennedy
Saint-Henri
QC G0R 3E0

Téléphone
418 882-3456
www.notairesbal.com

fadoq

Bonjour à vous tous chers membres,

J'espère que vous avez passé un bel été et que vous avez pris du bon temps, fait le plein de soleil pour l'automne et l'hiver, car on n'y échappera pas. Nos activités reprennent il nous fera plaisir de vous voir. Bienvenue à tous ceux qui aimeraient se joindre à nous.

Le 8 septembre, c'est la fête pour souligner l'arrivée des nouveaux résidents de la municipalité, dans le parc de l'aréna (en cas de pluie dans le Palais des commerces).

Tournoi de 500, mardi le 10 septembre à 13 h 15 à la salle 1 et Henriette-Giguère de la municipalité.

Souper de la pétanque dimanche le 15 septembre.

Jeux provinciaux les 18 et 19 septembre à Trois-Rivières, marche prédiction équipe et individuel, bonne chance à Céline, Christiane, Diane et Nicole.

Salon Fadoq les 27-28-29 septembre, à place de la Cité; conférences, Avalanche sera sur place et bien d'autres kiosques.

Une navette gratuite part de Place Fleurs de Lys et l'entrée est gratuite au Salon.

Le 1er octobre journée des Aînés, dîné au buffet des continents. Surveillez les annonces, possibilité de covoiturage.

Voici le nouveau conseil d'administration :

Présidente :
Nicole Laverdière 418 882-5556

Vice-présidente :
Céline Marois 418 882-5966

Secrétaire :
Hélène Jacques 418 882-5807

Trésorière :
Joanne Pelchat 418 882-5129

Administrateur :
Robert Royer 418 882-5489

Diane Marcoux Registraire : 418 882-5489, ne fait pas partie du C.A. mais accepte de s'occuper des cartes de membres et des adhésions. Pour toutes ces questions consultez Diane.

Au plaisir de vous rencontrer.

Nicole Laverdière

ACTIVITÉS 2019-2020

QUEL PLAISIR DE VOUS VOIR !

TOURNOI DE « 500 » : Tous les 2e mardi du mois soit le : 10 septembre, 15 octobre (semaine Desjardins), 12 novembre, 10 décembre.

VIE ACTIVE : Tous les mercredis matins à 9h30 à l'endroit habituel et ce à partir du 25 septembre.

BASEBALL-POCHE : Tous les jeudis soirs à 19 h à l'endroit habituel, à partir du 26 septembre

PÉTANQUE-ATOUT : Tous les mercredis en après-midi et débutant le 25 septembre

COURS DE DANSE : INFOS : ROBERT : au 418-882-5489, début en septembre

GALA D'AMATEURS : Dimanche le 10 novembre à 12 h 30, à la Salle du 150e (Inscription à partir de 10 h 30)

DÎNER DE NOËL : Dimanche le 24 novembre

MARCHÉ DE NOËL : Samedi le 7 décembre au Centre multifonctionnel

DINER DE LA SAINT-VALENTIN : Vendredi le 14 février 2020 au Buffet des Continents à Lévis

PIÈCE DE THÉÂTRE : Suite sur l'Alzeimer – date à déterminer

CABANE À SUCRE :
Date et endroit à déterminer

JEUX RÉGIONAUX :
Date à déterminer

MESSE DE LA FIDÉLITÉ :
Date à déterminer

ASSEMBLÉE GÉNÉRALE ANNUELLE POUR CLUB FADOQ ST-ISIDORE :
Date à déterminer

BIENVENUE À TOUTES NOS ACTIVITÉS !

Prévention

Le Service en sécurité incendie continue la campagne de prévention résidentielle.

Les pompiers visiteront plusieurs résidences afin de vérifier la conformité des outils de détection et de prévention en place.

Dans son mandat d'assurer la protection de la population, le service en sécurité incendie vise à réduire les risques et à minimiser les pertes humaines et matérielles causées par les incendies et autres sinistres.

Lors de la visite, les pompiers vérifient l'installation et l'entretien des avertisseurs de fumée, notamment la présence d'un avertisseur fonctionnel sur chaque étage d'une résidence, y compris le sous-sol.

Lorsque la situation l'exige, le détecteur de monoxyde de carbone est vérifié et les avertisseurs de fumées de plus de 10 ans devront être remplacés.

Lors des visites, les pompiers sont bien identifiés aux couleurs du service en sécurité incendie de Saint-Isidore. De plus, un camion du service en sécurité incendie se trouve toujours à proximité au cas où un appel d'urgence serait fait. Les visites des résidences sont effectuées par les pompiers entre 9 h et 21 h tous les jours de la semaine, mais de façon intensive les soirs et la fin de semaine afin de rejoindre un maximum de citoyens.

Merci de votre collaboration !

Steve Rousseau
Directeur du service en sécurité incendie
Municipalité de Saint-Isidore

PRÉVENTION INCENDIE

UN POT DE FLEURS QUI MET LE FEU? OUI!

Si vous êtes fumeur et avez l'habitude d'éteindre vos cigarettes dans vos jardinières ou dans le paillis des platesbandes, sachez que vous pourriez provoquer un grave incendie avec un simple mégot dans un pot de fleurs.

En effet, les terreaux vendus en magasin contiennent des engrais chimiques et de la mousse de tourbe qui peuvent s'enflammer au contact d'une source de chaleur comme une cigarette. Pour éviter de créer un brasier, veillez à :

- éteindre vos cigarettes dans des cendriers prévus à cet effet, remplis d'eau ou de sable et dépourvus de déchets;
- éloigner votre cendrier des matières qui peuvent prendre en feu;
- vous assurer que votre mégot de cigarette est bien éteint avant de le jeter, sans quoi il risque de s'enflammer à tout moment, puisqu'il prend plusieurs heures à se consumer;
- ne pas jeter vos mégots de cigarette dans la nature.

Par ailleurs, si vos invités continuent de jeter leurs mégots de cigarette dans l'une de vos jardinières, minimisez les risques en utilisant un pot en terre cuite, qui garde l'humidité et n'est pas combustible, sans oublier d'arroser fréquemment ce pot.

Si vous avez des questions, communiquez avec votre service de sécurité incendie municipal ou avec le Service régional de prévention incendie de la MRC de La Nouvelle-Beauce aux coordonnées suivantes :

418 387-3444

preventionincendie@nouvellebeauce.com

Par Christian Provencher
Technicien en prévention incendie
MRC de La Nouvelle-Beauce

VIACTIVE

ACTIVITÉS VIACTIVE

Veuillez prendre note que les activités VIACTIVE débuteront mercredi le 25 septembre 2019 de 9 h 30 à 10 h 30 à la salle du 150e de la municipalité de Saint-Isidore.

Bienvenue à tous et toutes. Nous avons hâte de vous revoir.

Pour informations :

Christiane Patry Tél. 418 882-2587
Céline Marois Tél. 418 882-5966

Centre intégré de santé et de services sociaux de Chaudière-Appalaches
Québec

PROGRAMME DE PRÉVENTION DES CHUTES

Mon autonomie, j'y tiens!

Avis aux intéressé(e)s!

Le Centre intégré de santé et de services sociaux (CISSS) de Chaudière-Appalaches offrira une nouvelle session de formation en prévention des chutes, et ce, à partir du mois de septembre prochain à Sainte-Marie. La formation est offerte aux personnes âgées de 65 ans et plus demeurant sur le territoire de la MRC de la Nouvelle-Beauce.

Le **P**rogramme **i**ntégré d'**é**quilibre **d**ynamique **(PIED)** est offert **gratuitement** et vise à :

- Améliorer l'équilibre et la force de vos jambes;
- Contribuer à garder vos os en santé et diminuer le risque de fracture;
- Augmenter votre confiance pour être plus actif au quotidien.

Le programme PIED est animé par des professionnels du CISSS de Chaudière-Appalaches et il est d'une durée de 12 semaines. Le programme est réalisé en groupe d'environ 15 personnes à raison de deux rencontres de 60 à 90 minutes par semaine. On y combine une routine d'exercices, des capsules informatives visant les comportements sécuritaires et l'aménagement du domicile ainsi que d'autres sujets ayant un lien avec les chutes.

Pour vous inscrire ou pour toutes autres informations, veuillez contacter Madame Audrey Labbé au 418 387-8181, poste 48256.

Chevaliers de Colomb

Je ne sais pas si vous avez entendu parler du fait que je ne renouvelle pas mon mandat de GRAND CHEVALIER.

Ce n'est pas par manque de bonne volonté.

Notre conseil est rendu sous respirateur.

Au cours des dernières années, j'ai essayé de vous montrer le côté positif de la chevalerie, sans résultat, serons-nous obligés de recruter à l'étranger ? Les gens ont-ils peur de s'impliquer dans des œuvres charitables.

Nous aurons une réunion spéciale au mois de septembre, une lettre du conseil vous sera envoyée pour cette réunion.

Je n'ai pas envie de voir le conseil se dissoudre.

Un gros merci à ceux qui m'ont appuyé, à ceux qui étaient autour de la table du conseil à tous les 2e mardi de chaque mois

Serons-nous prêts à entamer une autre année colombienne ?

Judes Gourde, conseil 9355 Saint-Isidore, sans grand chevalier

C . A . P.

Le chœur Mélopée

Le chœur Mélopée de Belgique a fait un arrêt chez nous et a offert un magnifique concert le 6 juillet dernier dans notre église. Le lendemain, il s'est joint à la chorale paroissiale pour les chants liturgiques de la messe. En tournée au Québec, ce chœur de filles âgées de 8 à 18 ans a présenté un programme musical de haut niveau par la richesse de leurs voix, la qualité et la variété d'interprétation des chants en diverses langues.

Les 45 choristes et leurs accompagnateurs ont été accueillis par des familles de Saint-Isidore.

Sincères mercis à toutes les familles et les personnes qui se sont impliquées dans l'organisation de cette tournée musicale de Mélopée !

Inscription en catéchèse

Communiquer avec Jacqueline Pouliot au 418 882-5962.

Les rencontres commenceront sous peu. Vous en serez avisés.

Avec la chorale

Après des vacances bien méritées, la chorale est de retour. C'est un plaisir de l'entendre lors des célébrations, mais aussi de chanter avec le chœur.

Heure d'adoration du premier vendredi du mois

D'octobre à juin, le premier vendredi du mois, quelques personnes se rassemblent à la sacristie pour une heure d'adoration (un temps de prière silencieuse). Toutes les heures, de 9 h à 16 h, il est toujours possible de se joindre aux personnes déjà présentes. Si vous désirez participer à ce temps de prière à l'heure qui vous convient, communiquez avec Gisèle Allen au 418 882-5416.

Dimanche de la catéchèse

Le 22 septembre aura lieu le dimanche de la catéchèse. « Une Parole qui bouscule !», un appel qui nous rejoint tous au cœur de notre vie.

Bon début d'automne !

Le Comité d'Animation Pastorale

Chat-Écoute

Le service de clavardage est
pour partager des moments trop lourds

QUAND ON PRÉFÈRE L'ÉCRIRE PLUTÔT QUE LE DIRE!

Nouveau service de CLAVARDAGE

Disponible sur le site www.acetdq.org

Du lundi au jeudi de 18 h à 22 h

Lafrance COMMUNICATION

Association des Centres d'Écoute Téléphonique du Québec

Ils vous supportent tous les jours... VOS PIEDS méritent les meilleurs soins !

Un soin podologique est nécessaire si :

- ❑ Ongles décolorés, jaunâtres, vagués, striés, tachés
- ❑ Ongles en pince, épais, incarnés, mycosés
- ❑ Ongles secs, durs, cassants, dédoublés, dévitalisés
- ❑ Peau sèche, craquelée, gercée
- ❑ Peau présentant une hyperkératose (corne, cors, durillons)
- ❑ Transpiration excessive, pied d'athlète, odeur
- ❑ Maladies : diabète, arthrite/arthrose, cancer, etc.
- ❑ Pieds normaux; simplement pour se faire du bien !

• Bas de compression sur mesure (Sigvaris et Jobst)

• Produits pour le soin des pieds GEHWOL

Catalogue des produits disponibles sur notre page Facebook

Sur rendez-vous du lundi au vendredi
Heures d'ouverture selon vos disponibilités

Clinique PodologieSanté

418 700-1148

podologiesante.com

2069, route Kennedy, Saint-Isidore, QC

Émilie Sylvain, Infirmière clinicienne
(10 ans d'expérience en podologie)

Tony Fortier

Représentant en épargne collective
Rattaché à Investia Services Financiers inc.
Conseiller en sécurité financière
Partenaire de SFTA

Placements
- REER / FEER
- CELI
- REEE
- REEI
- Analyse retraite

Référencements
- Prêt hypothécaire
- Assurance collective
- Rente collective

Assurances
- Vie
- Invalidité (salaire)
- Accident / maladie
- Maladie grave
- Soins de longue durée
- Voyage
- Hypothécaire
- Fonds distincts

T 418 882-6791 • tonyfortiersf@gmail.com
160, rue des Pinsons, St-Isidore, QC G0S 2S0

On ne cherche pas un CV. On cherche une personne.

Nuance.

La Caisse Desjardins de La Nouvelle-Beauce
est à la recherche **d'agent caissier ou agente caissière.**

Faites parvenir votre CV à l'attention de M. Yves Fortin à yves.m.fortin@desjardins.com.

Pour vivre l'expérience, joignez-vous à la grande famille Desjardins.
desjardins.com/carrieres

Desjardins
Caisse de La Nouvelle-Beauce

FÊTE RECONNAISSANCE NOUVEAUX RÉSIDENTS / PROPRIÉTAIRES

La municipalité de Saint-Isidore dans le cadre de la semaine de la municipalité et en collaboration avec le Comité de la Politique familiale et des aînés (MADA) et les Loisirs, invitent toute la population à venir souhaiter la BIENVENUE aux nouveaux résidents. Au cours des dernières années, plusieurs projets de développements ont été réalisés lesquels ont grandement contribué à l'augmentation de notre population. Merci à l'avance de votre participation. Cette journée vous est dédiée et encore une fois BIENVENUE. Cette fête d'accueil est inscrite au plan d'action de la Politique familiale et des aînés (MADA) pour favoriser l'intégration et créer de bonnes relations entre citoyens, développer et maintenir l'esprit d'appartenance à Saint-Isidore. Nous vous attendons en grand nombre.

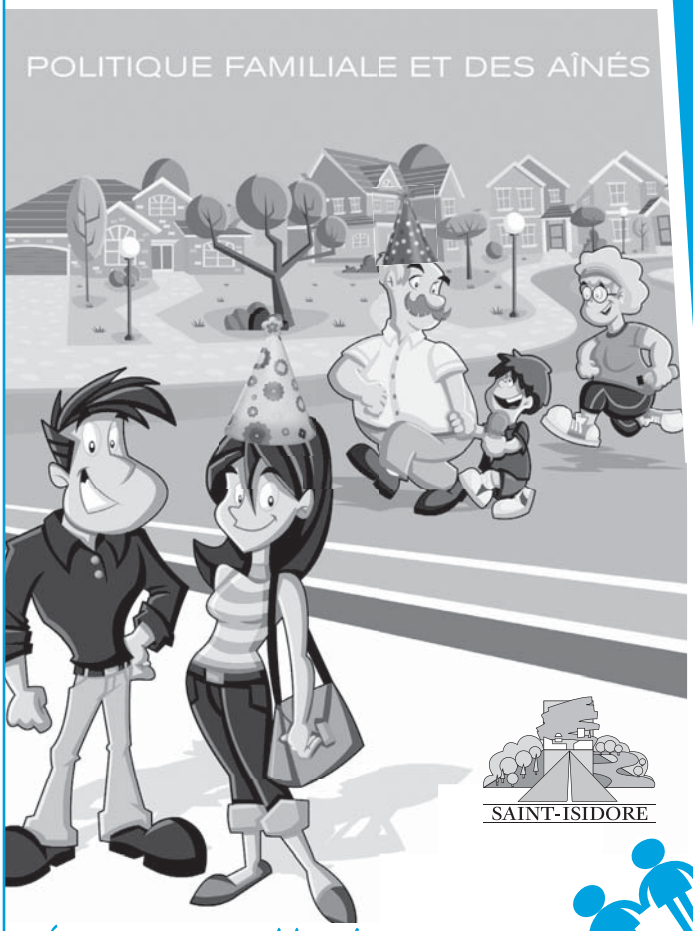

Soyez de la fête !

pour souligner l'arrivée des Nouveaux résidents de la municipalité !

Bienvenue à tous !

8 septembre 2019

11 h à 14 h

Spectacle pour les familles

Maquillage

Jeu gonflable

SAINT-ISIDORE

Nous vous attendons en grand nombre et au plaisir de vous y rencontrer.

La famille et les aînés au coeur de notre quotidien

AGRI MARCHE

Municipalité amie des aînés

Dans le parc de l'aréna

(En cas de pluie au Palais des commerces)

Maïs, hot-dog et breuvages seront offerts gratuitement

Saint-Isidore
Centre Municipal

AU PROFIT DU CENTRE MUNICIPAL DE SAINT-ISIDORE

SOUPER BÉNÉFICE

Souper, soirée New-Country

BOISSON À VOLONTÉ
jusqu'à 23 h.

COÛT 70 $

VENEZ COSTUMÉS
ou en tenue de ville

SAMEDI 2 NOVEMBRE
17 H 30

★ Musique country et variée avec les Poffins ★

Centre multifonctionnel
101, rue des Aigles

Réservez une table (8 billets) et devenez finaliste pour l'un des tirages des prix de présence.

ARÉNA

Patinage libre - pour tous - à partir du 9 septembre

Les lundis de 16 h à 17 h 20. Au coût de 1 $ par personne.

Patinage libre- pour les aînés – à partir du 23 octobre

Les mercredis 13 h 30 à 15 h. Au coût de 2 $ par personne.

Loisirs Saint Isidore

Terrain de jeux Saint-Isidore 2019

Merci à toute l'équipe d'animation du terrain de jeux 2019 pour le bel été des plus dynamiques !

Merci à nos jeunes participants et à leurs parents, ce fut un super été en votre compagnie !!!

Au plaisir de vous accueillir à nouveau l'an prochain !

C'est le moment de vous inscrire aux activités. Si l'activité est débutée, vérifiez auprès de la personne responsable vous pourrez sans doute vous joindre au groupe. Pour plus de renseignements, consultez la programmation des loisirs et contactez-nous. Pour certaines activités il est possible de vous inscrire en ligne **facebook.com/LoisirsSaintIsidore/**.

Activités parascolaires École Barabé-Drouin

Pour bien commencer l'année scolaire une programmation d'activités variées s'adressant aux jeunes de l'école Barabé-Drouin sera livrée à l'école et sera disponible sur la page facebook.com/LoisirsSaintIsidore/. Surveillez le sac à dos de votre enfant ! Les inscriptions pourront être faites en ligne ou le formulaire papier peut être retourné au service de garde de l'école, via les enseignants ou directement au bureau municipal à l'attention du Comité des loisirs.

Nous entamons un virage sans papier, pour la prochaine session le formulaire vous sera transmis seulement par voie électronique l'information sera accessible par courriel, Facebook, site internet de la municipalité. Si vous avez une problématique avec l'internet veuillez nous contacter pour que nous nous assurions que vous receviez l'information.

Merci et bonne rentrée !

Marché de Noël

Vous avez commencé à planifier votre magasinage des fêtes? Le **7 décembre** est à mettre à votre horaire. Plusieurs artisans seront rassemblés au Centre multifonctionnel pour vous proposer leurs produits. Le Père Noël sera sur place et des activités seront animées pour les plus jeunes.

* Vous pouvez encore réserver une table pour vendre vos produits. Pour s'inscrire : 418 882-5130 poste 238 / loisirs@saint-isidore.net

La fête de Noël et Le marché de Noël de Saint-Isidore

Centre multifonctionnel, 101, rue des Aigles

Horaire de la journée

9 h à 16 h	Marché de Noël (30 exposants)
9 h et 13 h	Exercices avec les lutins
9 h 15 à 14 h	Photo avec le Père-Noël
12 h 30 à 13 h	Le Père Noël et la fée des glaces font la sieste
10 h 30 et 14 h	Conte de Noël à la bibliothèque

Le Si Mon

Regroupement** pour **parents** et **amis** de la **personne atteinte** de **maladie mentale

477, 90e Rue, suite 240, Saint-Georges, QC G5Y 3L1

Tél. : 418 227-6464 • Sans frais : 1 855 272-7837 • Fax : 418 227-6938

info@lesillon.com • **www.lesillon.com**

Services offerts sur le territoire Beauce-Etchemins

- Interventions individuelles et familiales
- Groupe d'entraide - Groupe Psycho-Éducatif - Sensibilisation

MRC de La Nouvelle-Beauce

MRC Robert-Cliche

C'EST PARTI POUR MOBILITÉ BEAUCE-NORD!

Sainte-Marie, le 11 juillet 2019. – C'est aujourd'hui que Mobilité Beauce-Nord a démarré ses activités! En effet, depuis ce matin, l'organisme a pris le relais de Transport Collectif de Beauce, qui sera dissolu sous peu, et offre désormais des services de transport adapté et collectif dans les municipalités des MRC de La Nouvelle-Beauce et Robert-Cliche (sauf à Saint-Lambert-de-Lauzon, qui bénéficie plutôt des services de la Société de transport de Lévis).

Cela dit, malgré ce changement dans la gestion des services, les usagers ne verront pas de différence pour la réservation des transports et dans le choix des transporteurs. En effet, ils peuvent contacter Mobilité Beauce-Nord au même numéro qu'auparavant, soit le 418 397-6666 ou le 1 877 397-6668. Pour plus de renseignements sur l'organisme et ses services, veuillez consulter **mobilitebn.com** ou le **dépliant promotionnel de l'organisme**.

Le rôle des MRC dans tout ça?

Les MRC contribuent annuellement au financement des services de transport adapté et collectif ainsi que le ministère des Transports du Québec par ses programmes d'aide financière.

En vertu d'une entente entre les deux MRC participantes, c'est la MRC de La Nouvelle-Beauce qui assumera la gestion de Mobilité Beauce-Nord. Grâce à la mise sur pied de Mobilité Beauce-Nord, les deux MRC optimiseront les ressources pour offrir des services de transport sécuritaire qui tiennent compte des besoins des usagers et qui respectent la capacité de payer des citoyens et des municipalités.

Source : MRC de La Nouvelle-Beauce
Tél. : 418 387-3444

Pour entrevue : Monsieur Gaétan Vachon,
préfet de la MRC de La Nouvelle-Beauce
Tél. : 418 387-3444

Monsieur Jonathan V. Bolduc,
préfet de la MRC Robert-Cliche
Tél. : 418 774-9828

Mobilité Beauce-Nord
Transport adapté et collectif

TERRITOIRES DESSERVIS

NOUVELLE-BEAUCE

1 Frampton
2 Saints-Anges
3 Saint-Bernard
4 Saint-Elzéar
5 Sainte-Hénédine
6 Saint-Isidore
7 Sainte-Marguerite
8 Sainte-Marie
9 Scott
10 Vallée-Jonction

ROBERT-CLICHE

11 Beauceville
12 Saint-Alfred
13 Saint-Frédéric
14 Saint-Joseph-de-Beauce
15 Saint-Joseph-des-Érables
16 Saint-Jules
17 Saint-Odilon
18 Saint-Séverin
19 Saint-Victor
20 Tring-Jonction

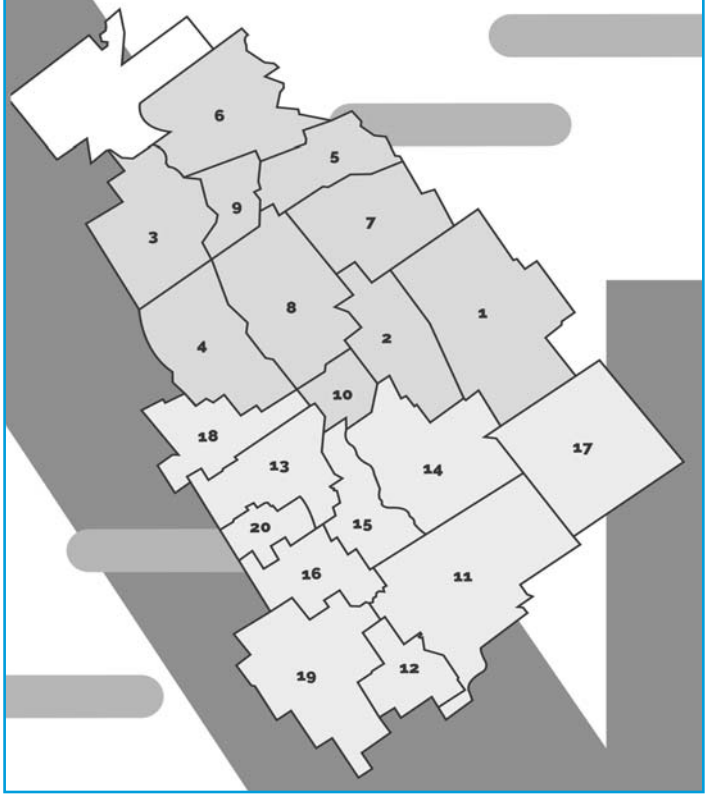

PAVAGE ST-HENRI
418 882-6023

9142-0992 Québec Inc.
197, Trait Carré Ouest
St-Henri Lévis G0R 3E0
WWW.PAVAGESAINTHENRI.COM
R.B.Q. 8320-8512-49

Spécialité: Stationnement commercial et résidentiel
Pavé uni • Bordure ciment coulé
ESTIMATION GRATUITE

Fax: 418 882-0833
Cell: 418 882-8352

François Marquis
francois.marquis@globetrotter.net

CORPS DE CADETS SAISON 2019/2020

CCMRC BELLECHASSE

Pour tous les jeunes entre 12 et 18 ans

REPRISE DES ACTIVITÉS
VENDREDI 6 septembre 2019 (anciens cadets)

INSCRIPTIONS POUR NOUVEAUX CADETS le 13 septembre 19 h

École Secondaire Saint-Anselme
Entrée côté piscine, 2ième étage.

L'inscription, les activités et la formation sont gratuites.

Les cadets de la Marine royale canadienne apprennent à connaître l'environnement naval et maritime en participant à une vaste gamme d'activités sur l'eau et sur terre.

- Navigation à voile
- Activités nautiques
- Communications navales
- Sports d'équipe
- Vie à bord d'un navire
- Navigation à bord un grand voilier
- Tir à la carabine à air comprimé et participation au championnat
- Cours de secourisme
- Cours de VHF
- Échanges internationaux et visites culturelles
- Camps d'été offert par sélection de mérite et quota

Les cadets de la Marine participent également à des cérémonies et à des activités de civisme leur permettant de mettre en valeur le patrimoine de la Marine canadienne. Les activités pratiques, les défis stimulants et les occasions de développer leur leadership sont nombreuses au sein des cadets de la Marine.

L'uniforme des cadets est fourni par le Ministère de la Défense Nationale.

L'unité fourni un ensemble sport qui doit être acheté la première année au coût de 20$ cela inclus l'épinglette au nom du cadet.

Tous les cadets sont invités à participer activement aux activités de financement.

Les parents doivent payer une carte de membre de 10$ chaque année auprès de la Ligue navale.

INFORMATION :
Madame Marie Fortier commandante : 418-576-5088
Madame Noëlla C. Baillargeon, sec. Ligue : 418-885-4303

Ou vous pouvez nous écrire par courriel à l'adresse suivante : **st-anselme@liguenavaleducanada.qc.ca**

C.P.A. de St-Isidore Les Tourbillons
Patinage artistique

Remerciements

Merci à tous les patineuses et bénévoles qui ont donné de leur temps lors de l'Exposition agricole pour la tenue du bar laitier; votre implication est grandement appréciée.

Inscriptions saison 2019-2020

Patinage artistique et initiation au patinage pour filles et garçons (préalable au hockey ou ringuette)

NOUVEAUTÉ

L'inscription pour la saison 2019-2020 se fait via internet cette année. La période d'inscription se déroule jusqu'au 8 septembre 2019. Nous vous invitons à consulter le site internet du club : **https://cpastisidore.com/** sous l'onglet inscriptions pour plus de détails.

La saison 2019-2020 débutera le samedi 14 septembre 2019.

Pour obtenir de l'information :
Jacqueline Brousseau au 418 882-5118
Brigitte Dion au 418 889-8820
cpalestourbillons1@hotmail.com

Résultats des compétitions

Championnats québécois d'été qui ont eu lieu à Pierrefonds du 8 au 11 août

Participantes :
Julianne Vézina, Angéline Vézina et Amély Fortier

Bravo les filles !!

Brigitte Dion
Relations publiques

Bibliothèque Laurette-Nadeau-Parent

Horaire régulier de la bibliothèque

Mardi de 13 h à 15 h

Jeudi de 18 h à 20 h

Vendredi de 18 h à 20 h

Samedi de 9 h à 11 h 30

Dimanche de 10 h à 11 h 30

NOUVEAUTÉ AUTOMNE 2019

La bibliothèque municipale vous invite à l'assemblage d'un casse-tête collectif de 1000 morceaux. Il sera accessible durant toute l'année, pendant les heures d'ouverture de la bibliothèque. (10 ans et plus)

L'heure du thé

La bibliothèque offre aux usagers thé et biscuits lors de leur visite à la bibliothèque le 2e mardi du mois aux heures d'ouverture, de 13 h à 15 h. **Horaire : les mardis 8 octobre, 12 novembre et 10 décembre 2019.**

Une visite à la bibliothèque pour prendre le temps de lire et de se détendre !

Une lecture de Gilles

J'aimerais vous parler cette fois-ci de deux bd/documentaires qui ont été créées et publiées par le même groupe d'artisans. La première, **HMS Beagle, aux origines de Darwin**, s'adresse à un lectorat de 12 ans et plus. Et la seconde, **Sur les ailes du monde, Audubon,**

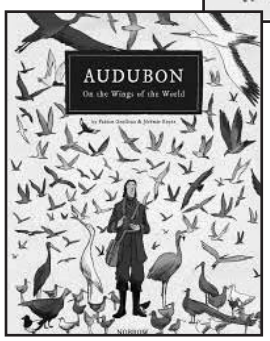

s'adresse aux 16 ans et plus. Les deux ouvrages ont été scénarisés par Fabien Grolleau et le graphisme est de Jérémie Royer. Ces deux beaux petits bijoux littéraires sont publiés par les Éditions Dargaud.

Charles Darwin était un naturaliste et un paléontologue anglais, dont les travaux sur l'évolution des espèces vivantes ont révolutionné la biologie. John James Audubon (nettement moins connu que Charles Darwin) était un ornithologue, naturaliste et peintre américain d'origine française. Il est considéré comme le premier ornithologue du Nouveau Monde.

Afin de rendre ces récits intéressants et surtout captivants, ces artisans ont décidé d'adopter la forme romancée. Ce qui est d'après moi très judicieux et génial, surtout que par honnêteté, ceci est mentionné au début de chacune des deux œuvres. Et en plus dans les dernières pages de chaque ouvrage, Fabien Grolleau nous signale et énumère les omissions de certains faits ou événements. Il ajoute aussi certains détails où cela est nécessaire pour la bonne compréhension et véracité de la vie de Darwin et de Audubon. Sans oublier non plus, certaines précisions essentielles à propos de leur histoire.

Au moment d'écrire ce texte, j'ignore s'il existe d'autres ouvrages de ce même type, ou d'autres à venir. Bien sincèrement, je le souhaite.

Les journées de la culture sous le thème LA RENCONTRE

À la bibliothèque, vendredi 27 septembre, à partir de 18 h : Venez participer à une grande œuvre collective! Cette activité est préparée en collaboration avec le Service des loisirs. Vous pourrez également admirer les photos ornant les murs de la bibliothèque.

La carte MUSÉO (Service en vigueur d'octobre à mai)

La carte MUSÉO offre la chance aux abonnés des bibliothèques du Réseau BIBLIO CNCA de partir à la découverte de musées et de leurs fascinantes expositions. Pour profiter du service, rendez-vous à la bibliothèque et empruntez la carte MUSÉO.

Musées participants

Région de la Capitale-Nationale :

- Musée d'art contemporain de Baie-Saint-Paul;
- Musée de Charlevoix;
- Musée de la civilisation;
- Musée de l'Amérique francophone;
- Monastère des Augustines;
- Aux Trois Couvents;

Région de la Chaudière-Appalaches :

- Musée de la mémoire vivante;
- Moulin La Lorraine;
- Musée maritime du Québec;
- Musée Marius-Barbeau;
- Musée minéralogique et minier de Thetford Mines

Bonne rentrée ! L'automne est à nos portes !

Gilles Careau
Gisèle Allen

Merci !

Bonjour tout le monde,

Je suis un natif de Saint-Isidore et je demeure dans le rang de la Rivière depuis 1977, lorsque cette rue était un cul-de-sac. Depuis ce temps, beaucoup de changements se sont effectués, faire de la rue une route et plus de construction de résidence…

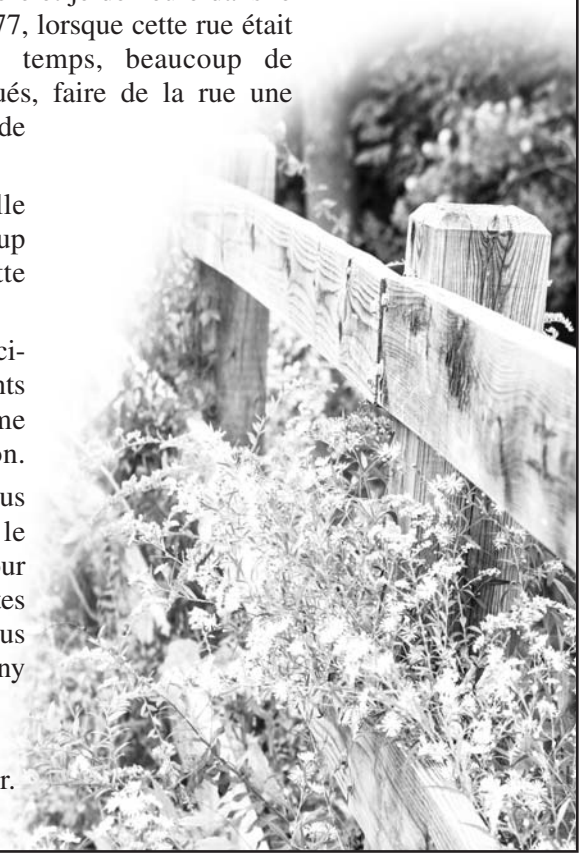

Dernièrement une nouvelle piste cyclable et oui beaucoup de monde empruntent cette route.

Je tenais à remercier la municipalité et tous les intervenants pour leur professionnalisme lors de cette construction.

De ce fait, je tenais à vous inviter à venir en faire le constat et vous dire que pour les marcheurs et les cyclistes c'est très sécuritaire, de plus il y a le parc Brochu-Châtigny et la rivière Chaudière.

Un nouveau coin de notre belle municipalité à découvrir.

Pierre Guillemette

Maison des Jeunes

142, route Coulombe

Heures d'ouverture :

Du lundi au samedi
de 13 h à 22 h

Information et inscription :
Facebook : MDJ Saint-Isidore
ou
par courriel :
mdjsaintisidore@hotmail.com

Annonces classées

Recherche :

Personne fiable pour entretien terrain, rocailles et extérieur maison.

Temps partiel.

Contactez Huguette Labonté au 418 882-5808

Aide aux devoirs :

J'offre mes services pour faire de l'aide aux devoirs et aux leçons selon les besoins et les particularités de votre enfant. De la première année à la 6e année du lundi au jeudi de 16 h à 17 h chez moi. Je travaille en adaptation scolaire depuis plus de 25 ans.

Demander Guylaine 418 882-3613

Le Gîte de Saint-Isidore

Résidence pour personnes âgées autonomes

Un chez-soi adapté, une résidence à votre rythme.

Si vous cherchez un chez-soi sécuritaire, accueillant et abordable, le Gîte de St-Isidore saura répondre à vos attentes !

Présentement complet, mais nous vous invitons à vous inscrire sur la liste d'attente.

Chaque appartement est doté d'un système de sécurité (appel urgence 24/24h, 7/7 jours), d'un balcon privé, d'un salon, d'une cuisine complète et d'une salle de bain adaptée.

Le Gîte offre également de nombreux services tels que :

- 2 repas/ jour, le dîner et le souper servis dans une belle salle à manger conviviale;
- L'entretien ménager, 30 minutes par semaine;
- Une buanderie sur chaque étage;
- Le service de la caisse populaire sur place, une fois par mois;
- On y retrouve également une belle salle communautaire pour les activités sociales et les loisirs qui contribuent à faire du Gîte, un endroit où il fait bon vivre !
- Un ascenseur;
- Des balançoires extérieures;

Pour information ou une visite :
418 882-0211

Ou consultez le site web :
www.gitesaintisidore.com

Dalji inc.

Conteneur à débris de construction
pour vos travaux de

rénovations • constructions neuves
toitures • démolitions

Résidentiel • Commercial • Industriel

Meilleur service...Meilleur prix!

Jimmy: 418-955-6049

info@locationdalji.com

JOHN DEERE | ÉMILE LAROCHELLE INC.

www.emilelarochelle.com

2050 RG DE LA RIVIERE
ST ISIDORE, QC G0S 2S0
418-882-5654

À 15 MINUTES DES PONTS

Les offres sont valides du 1er août au 1er novembre 2019. [1] Le financement d'achats est assorti d'un taux de 0 % pendant 60 mois sur les tracteurs utilitaires compacts John Deere neufs. Un versement initial peut être exigé. Exemple de montant de financement : 30 000 $, à un TCA de 0 %, le paiement mensuel est de 500 $ pendant 60 mois, l'obligation totale est de 30 000 $, le frais de crédit est de 58 $. Les paiements mensuels et le frais de crédit varieront selon le montant emprunté / le versement initial. Les taxes, les frais de montage, de livraison et de transport, ainsi que des frais de documentation de 50 $ s'appliquent. Un montant de financement minimum peut être requis. Tutilisation d'un exemple de montant de financement ne garantit pas que l'offre est applicable. Les frais pour des montants en souffrance sont de 24 % par année. Les concessionnaires peuvent établir leurs propres prix. Les concessionnaires peuvent facturer des frais supplémentaires. Le financement est assujetti à l'approbation du crédit par John Deere Finance uniquement. Consultez votre concessionnaire pour tous les détails. Cette offre ne peut être combinée à d'autres offres. Des rabais ou d'autres incitatifs pourraient être proposés pour des achats au comptant. En optant pour l'offre de financement, les clients peuvent se trouver à renoncer à de tels rabais ou incitatifs, ce qui pourrait se traduire par un taux d'intérêt réel supérieur. [2] Obtenez 500 $ de remise sur le prix d'achat conseillé d'un tracteur utilitaire compact John Deere neuf à l'achat de deux instruments John Deere ou Frontier admissibles ou plus. [3] Obtenez 650 $, 1 180 $, 1 475 $ de remise sur le prix d'achat conseillé d'un tracteur utilitaire compact 1025R, 2038R/2038R, 3025E John Deere neuf. † Les accessoires et les instruments sont vendus séparément. Certaines conditions s'appliquent. Consultez un concessionnaire participant pour obtenir plus de détails. L'offre est faite sous réserve de disponibilité et peut être annulée ou modifiée. Les taxes et les frais de montage, de livraison, de transport et de préparation ne sont pas compris. * Les renseignements sur la puissance et le couple des moteurs de marques autres que John Deere sont fournis par le fabricant du moteur et ne doivent être utilisés qu'à des fins de comparaison. La puissance et le couple réels en fonctionnement seront inférieurs. Consultez le site Web du fabricant du moteur pour obtenir des renseignements supplémentaires.

A0D030ECF2F77081-00063948

L'Heureux Lessard et Bolduc

NOTAIRES et
CONSEILLERS JURIDIQUES

- Droit immobilier : contrats d'achat et de vente de terrains et de maisons
- Droit commercial
- Droit agricole
- Droit successoral
- Droit de la famille
- Testaments et mandats
- Célébration de mariage
- **Médiation familiale**

Me Guy Lessard
Me Alain Bolduc
Me Mario Bergeron
Me Mélanie Chouinard

SIÈGE SOCIAL

105, de Brébeuf, St-Lambert-de-Lauzon, QC G0S 2W0

Tél. : 418 889-9755 • 1 866 889-9755

Téléc. : 418 889-0852

On fait le MÉNAGE de la trousse!!!

Apportez-nous un produit que vous n'utilisez plus (maquillage ou produit d'entretien de la peau) **et on vous donne 15% de rabais sur un produit de votre choix à prix régulier.**

Le Centre de Beauté
L'Évasion

Valide jusqu'au 27 septembre 2019.

SUR RENDEZ-VOUS
418.882.2519

centreevasion@hotmail.com
171, rue Ste-Geneviève, St-Isidore

Suivez-nous sur facebook